

Klantverantw.:
Opdrachtn.:
Klantnr.:
Cont.pers.:
Tel.: -
Fax: -
GSM: 0495/135054
e-mail: info@electromoerman.be



Onafhankelijk Controle Bureau vzw

ProKo.: LS01
Verslagnr.: 5035407
Voorl. verslagnr.:
Datum: 17/08/2018

Klant / Opdrachtgever:
Electriciteitswerken Moerman
Pater Voordeckerstraat 3
2300 TURNHOUT

Afdeling: ELE

VERSLAG VAN ONDERZOEK VAN EEN ELEKTRISCHE L.S. INSTALLATIE VOOR EEN DEFINITIEVE OF RESIDENTIELE AANSLUITING
(uitgevoerd onder BELAC accreditatie volgens interne procedure QPRO/ELE/001, §7.3)

ALGEMEENHEDEN

Toestel/Install. ID: _____ Aard installatie: bestaande Type lokalen: woning
Plaats onderzoek: BLIJKERSTRAAT 9 OUD-TURNHOUT 2360
Aard onderzoek: gelijkvormigheidsonderzoek Volgens AREI Art.: 86/271/278
Datum onderzoek: 17/08/2018 Volgende binnen 300 maand of vóór 31/08/2043 Onderzoeker: VAN LOON DANNY
Eigendom van: - Electriciteitswerken Moerman Pater Voordeckerstraat 3 2300 TURNHOUT
Installateur: _____
B.T.W.: - ID-kaart: - Uitgereikt te: - Datum: -

BESCHRIJVING

EAN nr.: - Teller nr.: - Stand I: - Stand II: -
Aansluiting: bovengronds Wachtbuis: geplaatst Isolatieplaat: aanwezig
Dienstspanning: 1 x 230V Max. beveiliging: 40 Hoofdbeveiliging: NB Schak.: aut.maatsch.
Meter-bordverbinding: kabeltype: XVB aantal geleiders: 4 doorsnede: 10 mm²
Voedingsbekabeling: kabeltype: EXVB aantal geleiders: 4 doorsnede: 10 mm²
Aardelektrode: type: lus sectie: 35 mm² spreidingswaarde: 3,8 Ohm
Diff. schak.: algemene: 4p 40A/300mA is verzegeld met loodje: in orde bijkomende dif.: 4p 40A/30mA
Werking testknop: in orde Controle foutlus: in orde Algemene isolatieweerstand: 0,500 MOhm
Installatie uitgevoerd overeenkomstig schema's: in orde Staat van het vast elektrisch materieel: in orde
Bescherming tegen elektrische schokken: rechtstreekse aanraking: in orde onrechtstreekse aanraking: in orde
Continuïteit PE- en equipotentiaal verbinding: in orde Vast opgesteld en verplaatsbaar materieel: in orde
Beschrijving installatie - toestellen: zie schema in bijlage ééndraadschema en situatieschema werd voor gezien getekend
Nog niet geplaatst: keuken badkamer C.V. gasmeter watermeter hoofd - bijkomende - equipotentiaal verbinding
Aantal borden: 1 Aantal eindstroombanen: 23 + 1

VASTSTELLINGEN - Nota (N) - Opmerking (O) - Inbreuk (I) - de nummers verwijzen naar de standaard inbreuken

1. Het onderzoek beperkt zich tot de gemakkelijk toegankelijke, bereikbare en zichtbare delen van de installatie en sluit verborgen delen, zoals achter nissen, valse plafonds, e.d. uit.
O
I Geen inbreuken.

BESLUIT

De installatie is conform aan het AREI. De installatie mag in dienst gesteld worden/blijven.
De installatie dient opnieuw gecontroleerd **uiterlijk op hoger vermelde datum**, zoals voorzien door art. 271 van het AREI, alsook voor de ingebruikname van elke belangrijke wijziging of beduidende uitbreiding, uitgevoerd voor deze datum.

Voor de Technisch Directeur,

De Agent-onderzoeker

D. van Loon

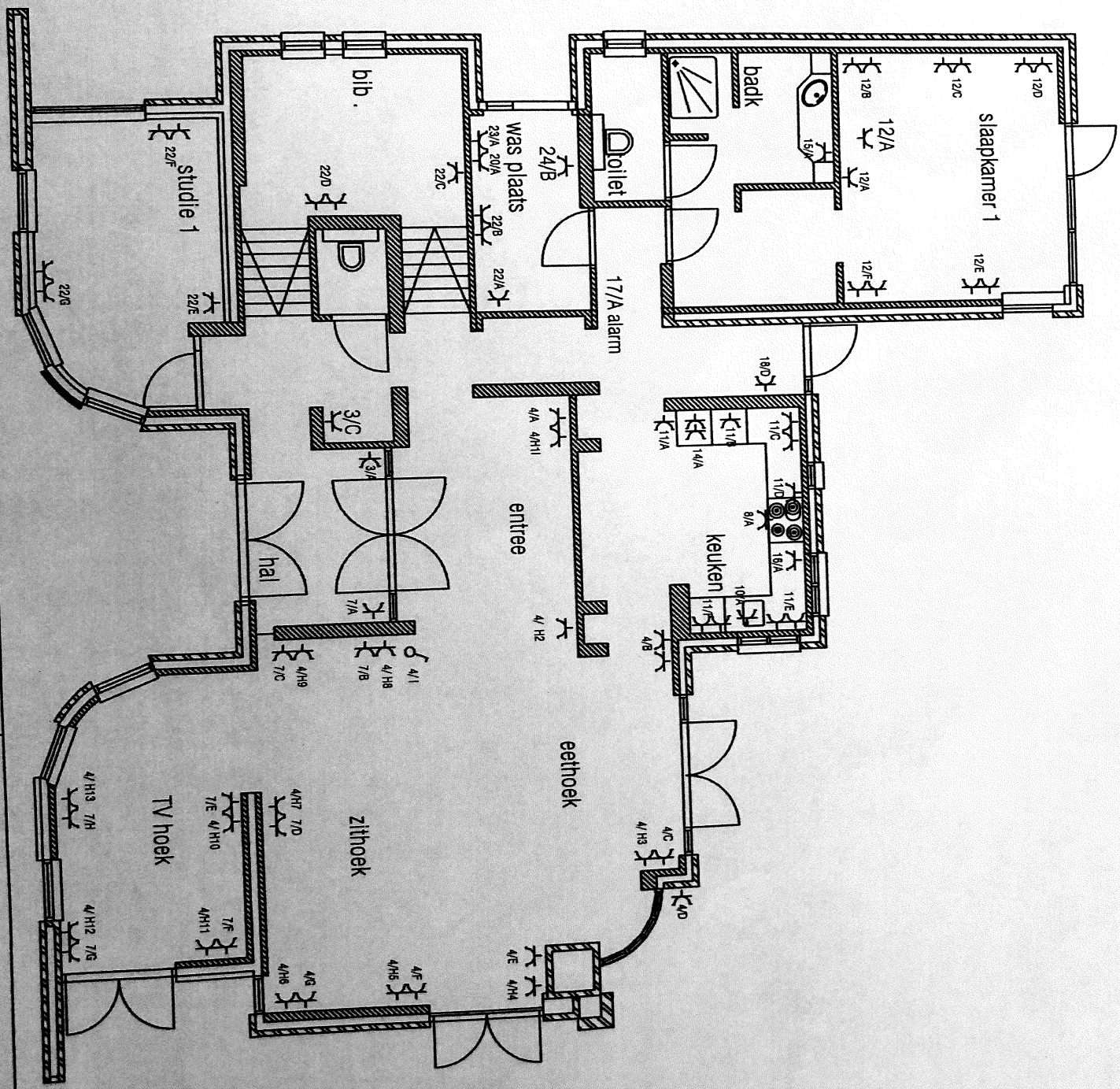

ADRES VAN DE INSTALLATIE

EIGENAAR

INSTALLATEUR

AFGEVAARDIGDE VAN HET

NG

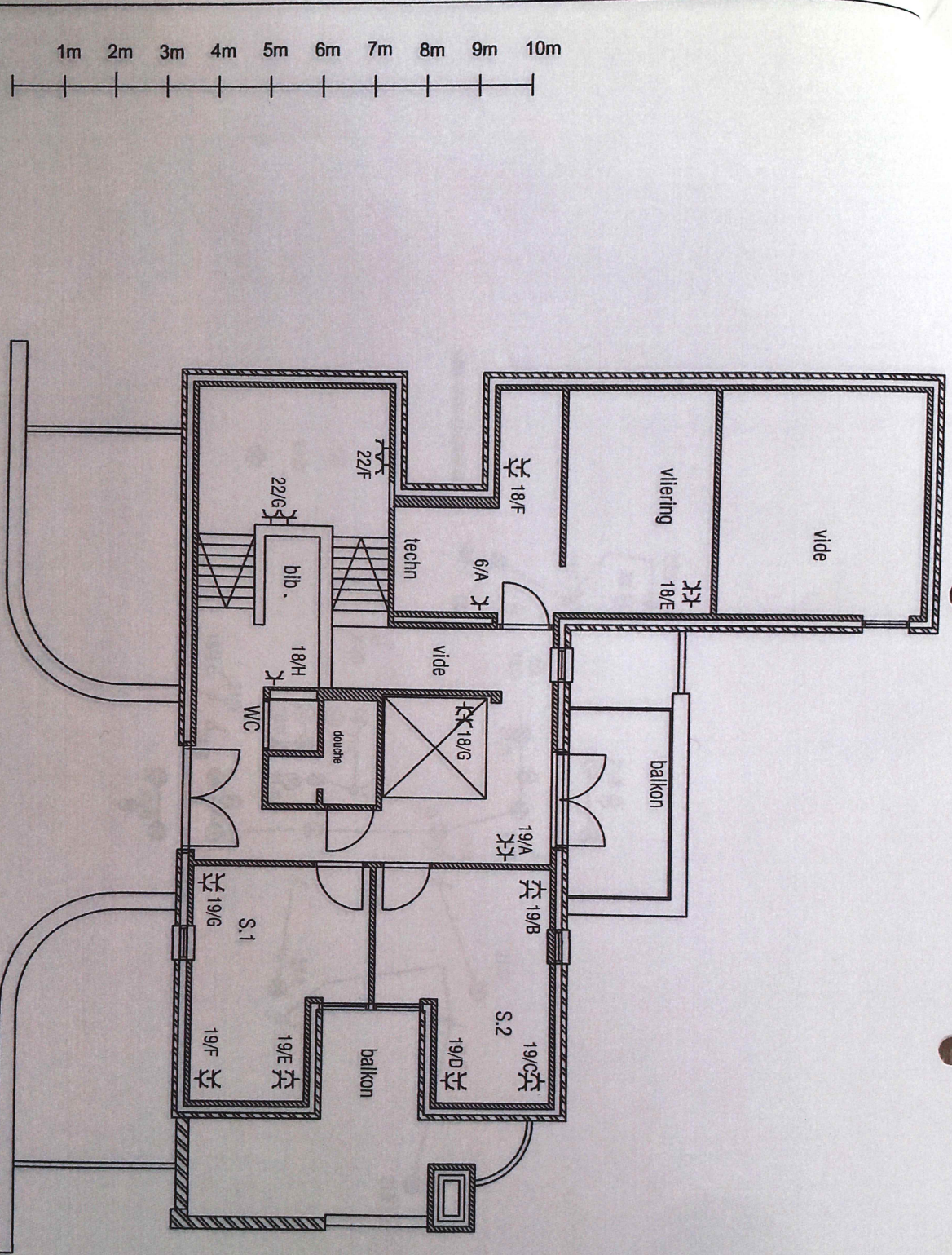
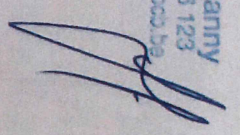
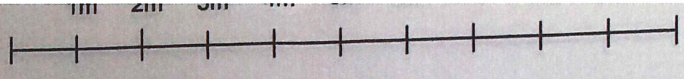
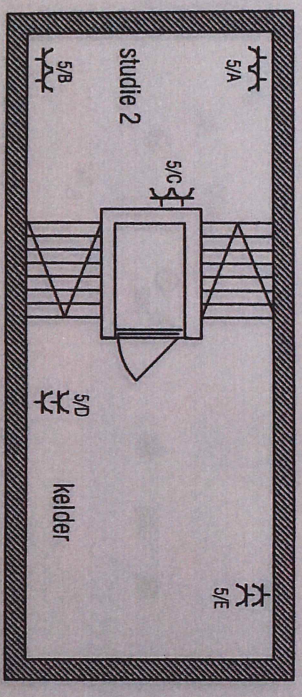
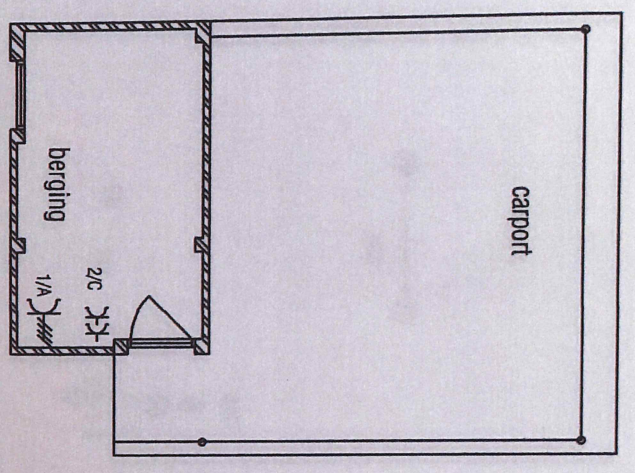
TEKENING	ADRES VAN DE INSTALLATIE	EIGENAAR	INSTALLATEUR	AFGEVAARDIGDE VAN HET KEURINGSORGANISME
Beschrijving van de tekening : giff/vloeren Datum : 30/07/2016	Adres : Biljferstraat 9 2240 Oud-Terhulst	Naam : Dedent Adres : Biljferstraat 9 2240 Oud-Terhulst	Naam : Berthelshoven Kersten Adres : Poker Verdedersstraat 3 230 Terhulst	Naam : Adres :

Gedeelte : 	Naam : 	Beschrijving : 	Naam : 	Beschrijving :
----------------	------------	--------------------	------------	--------------------

ADRES VAN DE INSTALLATIE		EIGENAAR		INSTALLATEUR		AFGEVAARDIGDE VAN HET KEURINGSORGANISME	
2360 Oud Turnhout		2360 Oud Turnhout		230 Turnhout			
2360 Oud Turnhout		2360 Oud Turnhout		230 Turnhout			
2360 Oud Turnhout		2360 Oud Turnhout		230 Turnhout			